Veranstaltungsort:

Bildungs- und Gästehaus Haus Wasserburg
Pallottistraße 2
56179 Vallendar

Veranstaltungsraum:

Haus St. Marien, 2. OG, Saal St. Marien (eigenständiges Gebäude gegenüber Haus Wasserburg)

Haus St. Marien -> der Veranstaltungsraum befindet sich im 2. OG

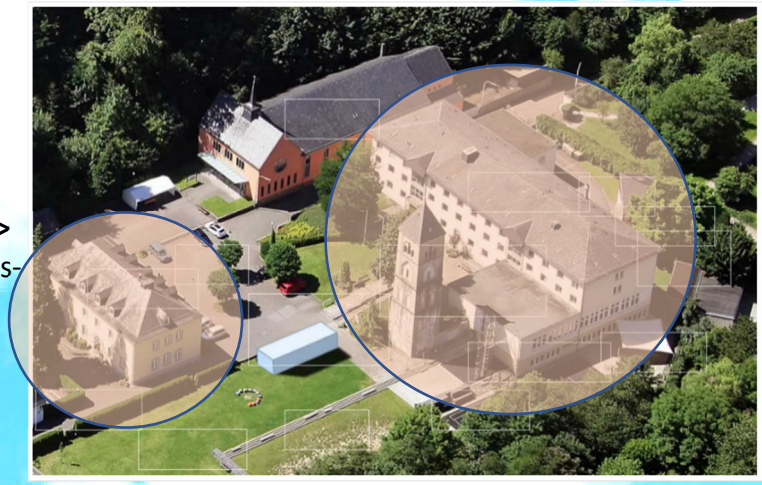

<- Haus Wasserburg, der Speisesaal befindet sich im UG

Übernachtung ist **nicht** im Teilnahmebeitrag enthalten,

- darf selbst organisiert, gebucht und bezahlt werden,
- leider sind für Teilnehmer keine Einzel-/Doppelzimmer im Haus Wasserburg vorhanden,
- für Übernachtungsmöglichkeiten in der nahen Umgebung auf dem Areal **siehe Seite 3**

Verpflegung ist **nicht** im Teilnahmebeitrag enthalten,

- wird zentral vom Kuschelhimmel gebucht
- Kosten werden vom Kuschelhimmel eingesammelt
- wird **gemeinsam** im Speisesaal des Hauses Wasserburg (im UG) eingenommen
- Unverträglichkeiten/Besonderheiten werden gerne berücksichtigt, bitte bei der Anmeldung angeben

Anschrift & Kontakt https://www.haus-wasserburg.de/kontakt/anschrift.html

© 2017-2023 Kuschelhimmel

Anreise zum Haus Wasserburg mit öffentlichen Verkehrsmitteln

- Der nächstgelegene größere Bahnhof ist Koblenz. Von dort mit Taxi oder Bus Linien 8/8A nach Vallendar Bahnhof, dort umsteigen in Bus Linie 437 Richtung Höhr-Grenzhausen, Haltestelle Schönstatt, 100 Meter vor dem Haus.
- In Vallendar gibt es einen kleinen Bahnhof mit stündlichen Verbindungen nach Koblenz und Köln/Mönchengladbach. Von dort mit Bus Linie 7/7A Richtung Höhr-Grenzhausen, Haltestelle Schönstatt, 100 Meter vor dem Haus

Anfragen zu Sonderverpflegung bzw. bei Lebensmittelunverträglichkeiten

- **Josef Pfaffenheuser**
  Leiter Belegungsmanagement und Hausorganisation
  pfaffenheuser@haus-wasserburg.de
  Tel. 0261 – 64 08-113

- **Tino Zerwas**
  zerwas@haus-wasserburg.de
  Tel. 0261 – 64 08-100

Verpflegungspreise Haus Wasserburg (Stand: ab August 2023 b.a.w.)

Mahlzeiten

Frühstück	(08.15h – 09.00h)	6,00 €
Mittagessen	(12.30h – 13.30h)	12,00 €
Abendessen	(18.30h – 19.30h)	7,00 €
Nachmittagskaffee mit Gebäck		3,00 €

Kaffee, Tee, Wasser zu den Mahlzeiten	frei, übernimmt Kuschelhimmel
Snacks während der Veranstaltung	frei, übernimmt Kuschelhimmel

Tagungsgetränke (während der Veranstaltung) je 0,5l-Flasche

Mineralwasser	derzeit frei, übernimmt Kuschelhimmel
Softgetränk	derzeit frei, übernimmt Kuschelhimmel

© 2017-2023 Kuschelhimmel

Bitte bei der Buchung erwähnen, dass die Mahlzeiten **gemeinsam** im Haus Wasserburg eingenommen werden. Nur wenn du bereits vorher anreisen solltest oder länger bleibst, dann macht auch eine Verpflegung in deinem Übernachtungshaus Sinn.

Die Häuser haben unterschiedliche Regularien bezüglich des **Check-Outs** am Sonntag, bitte explizit nachfragen!

Die Häuser haben auch jeweils eigene Parkplätze, bitte bei der Buchung erfragen!

Übernachtungsmöglichkeit 1: (wahrscheinlich die günstigste Möglichkeit 😊)

Pilgerzentrale Schönstatt
Am Marienberg 1
56179 Vallendar

Laufweg zum Haus Wasserburg: ca. 180 m, ca. 4 min
Telefon: 0261 - 96 26 4-0
E-Mail: kontakt@schoenstatt-info.de
Web: www.schoenstatt-info.com

Übernachtungsmöglichkeit 2:

Priester- und Gästehaus Marienau
Höhrer Straße 86
56179 Vallendar

Laufweg zum Haus Wasserburg: ca. 270 m, ca. 4 min
Telefon: 0261 - 96 26 2-0
E-Mail: info@leben-an-der-quelle.de
Web: www.leben-an-der-quelle.de

Übernachtungsmöglichkeit 3:

Jugendbildungsstätte und Gästehaus Sonnenau
Hillscheider Str. 7
56179 Vallendar

Laufweg: ca. 450 m, ca. 7 min
Telefon: 0261 - 96 31 5-0
E-Mail: sonnenau@sonnenau.de
Web: www.sonnenau.de

© 2017-2023 Kuschelhimmel

Übernachtungsmöglichkeit 4: (mit mehr Laufweg verbunden)

Haus der Familie

Höhrer Str. 115 (Berg Nazareth)
56179 Vallendar

Laufweg zum Haus Wasserburg: ca. 1,2 km, ca. 25 min

Telefon: 0261 - 64 00 60
E-Mail: haus.der.familie@schoenstatt.de
Web: www.hausderfamilie.info

Übernachtungsmöglichkeit 5:

Forum Vinzenz Pallotti

Pallottistraße 3
56179 Vallendar

Laufweg zum Haus Wasserburg: ca. 400 m, ca. 7 min

Telefon: 0261 - 64 02-0
E-Mail: forum@vp-uni.de
Web: www.forum-pallotti.de

Anfragen zur Belegung des Hauses
Ursula Keller *Leiterin Belegungsmanagement*
Telefon: 0261 - 64 02-700
E-Mail: u.keller@vp-uni.de

© 2017-2023 Kuschelhimmel